

**Wichtiger Hinweis !**

Gemäß § 3 des Grundbuchanlegungsgesetzes dient die Darstellung der Katastralmappe lediglich zur Veranschaulichung der Lage der Liegenschaften im Zusammenhang mit den Anrainergrundstücken. Die Gemeinde übernimmt keinerlei Haftung gegenüber der Datengenauigkeit und der Rechtssicherheit!



Datum 29.3.2011

Maßstab 1:1.000



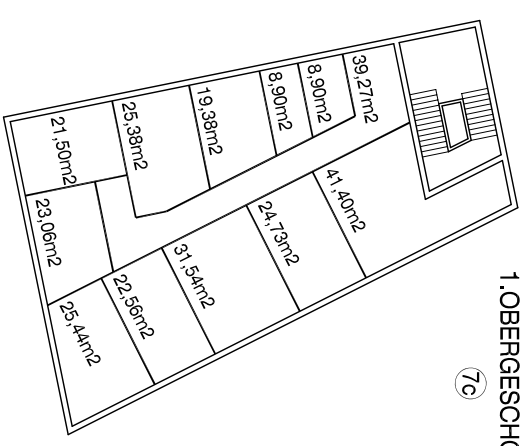
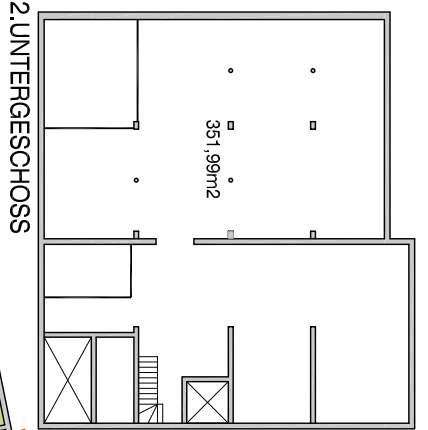
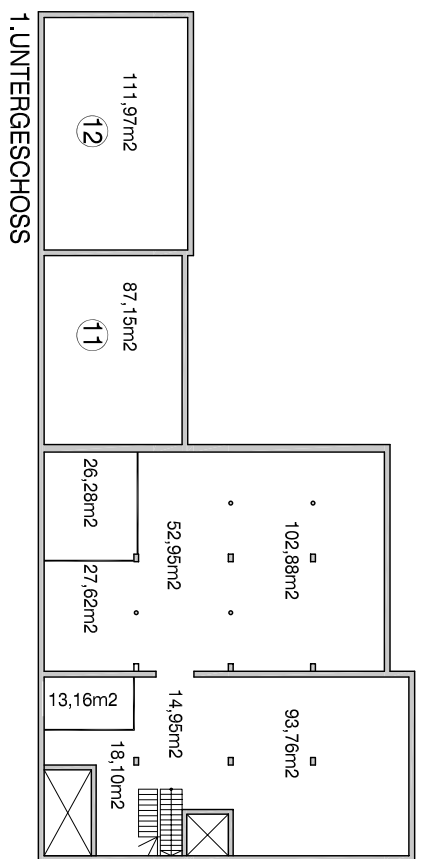

- 7a 270,20m<sup>2</sup>
- 7b 320,00m<sup>2</sup>
- 7c 197,76m<sup>2</sup>
- 10 746,19m<sup>2</sup>
- 10 197,76m<sup>2</sup>

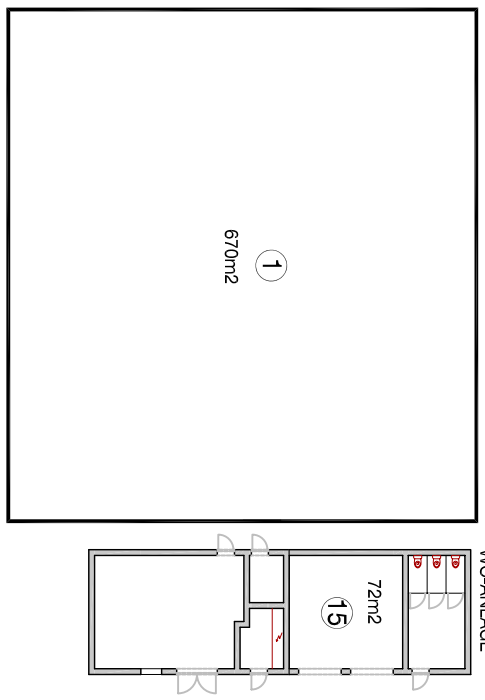

möglicher BRANDABSCHNITT

KELE GRUNDRISS

KELE GRUNDRISS

**PLANÄNDERUNGEN**

INDEX	ÄNDERUNGEN	DATUM
A		
B		
C		

**ÜBERSICHT**

ZIELE	WÄRMENETZ	STRUKTUR	HEIZ.	ABRUCH	REINIG.	SONDERNUTZ.	STABE

**BUSINESS CENTER**  
 LINZ-Wegscheid GMBH  
 RANERSRASSE 25  
 A-4020 LINZ/AUSTRIA  
 IN DER KG: LEONDING

**PROJEKT**

**VERANTWORTLICH**

**GRUNDRISS**

**01/02**

**1:400**

**16.09.2010**

GRUNDRISS:

BESTAND KRANKHALLE VII

BESTAND KRANKHALLE VIII

LAGEPLAN 1 : 1000

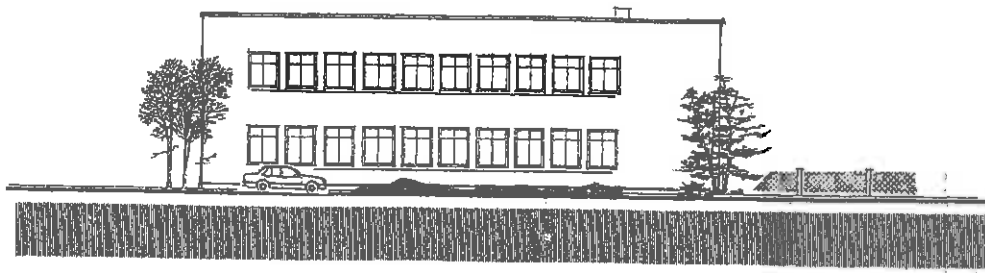

OST - ANSICHT

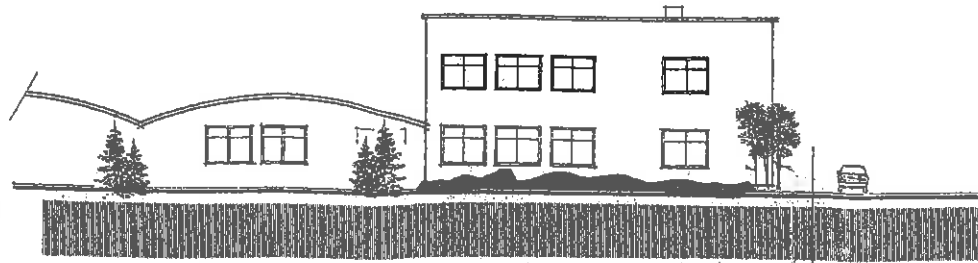

SÜD - ANSICHT

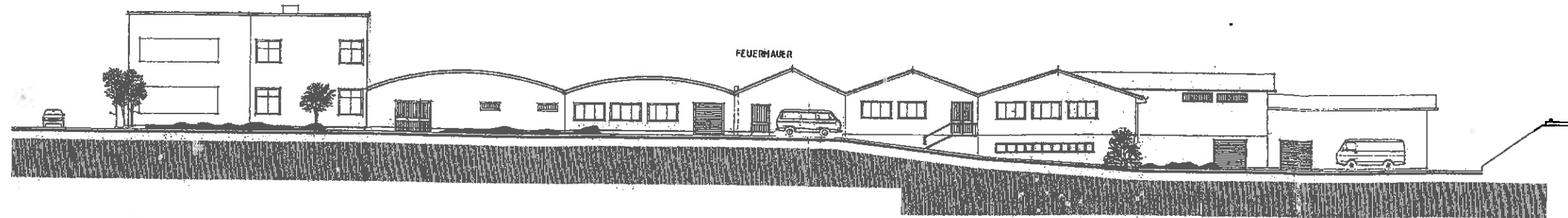

NORD - ANSICHT

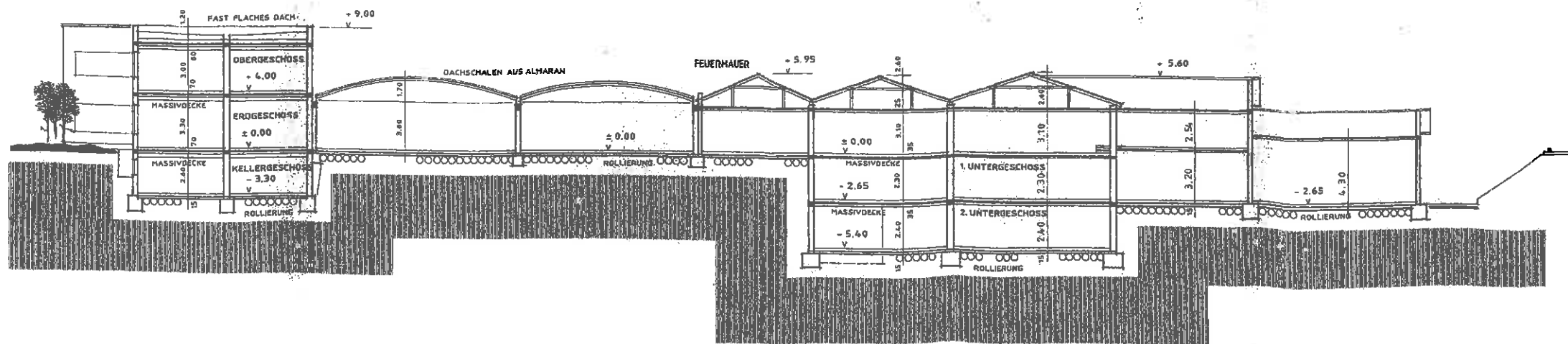
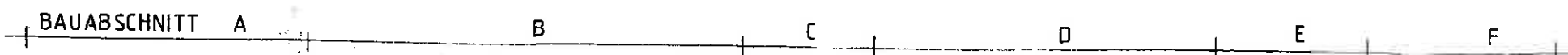

LANGSSCHNITT

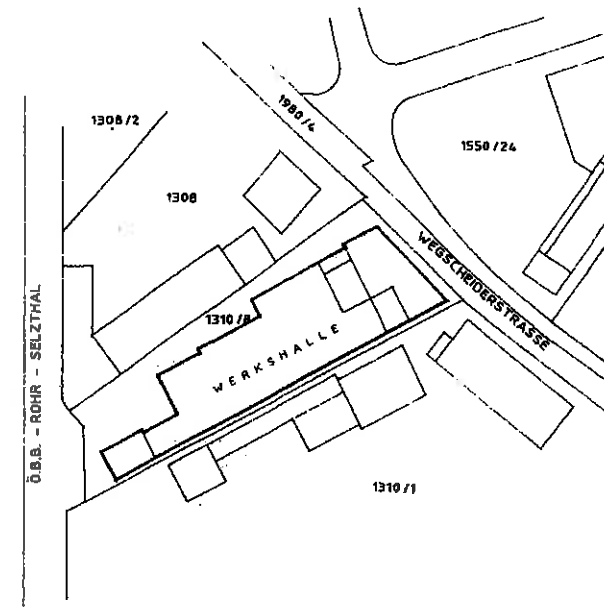

**EINREIC**

PROJEKT: DARSTELLUNG (BEST. BETRIEBS)

DARSTELLUNG: ANSICHTEN, SCHNITT

PARZ. NR. 1310 / 8

FA. TEXTILMASCHINENFABRIK DR. ERNST FEHRE R

BAUBEHÖRDE:

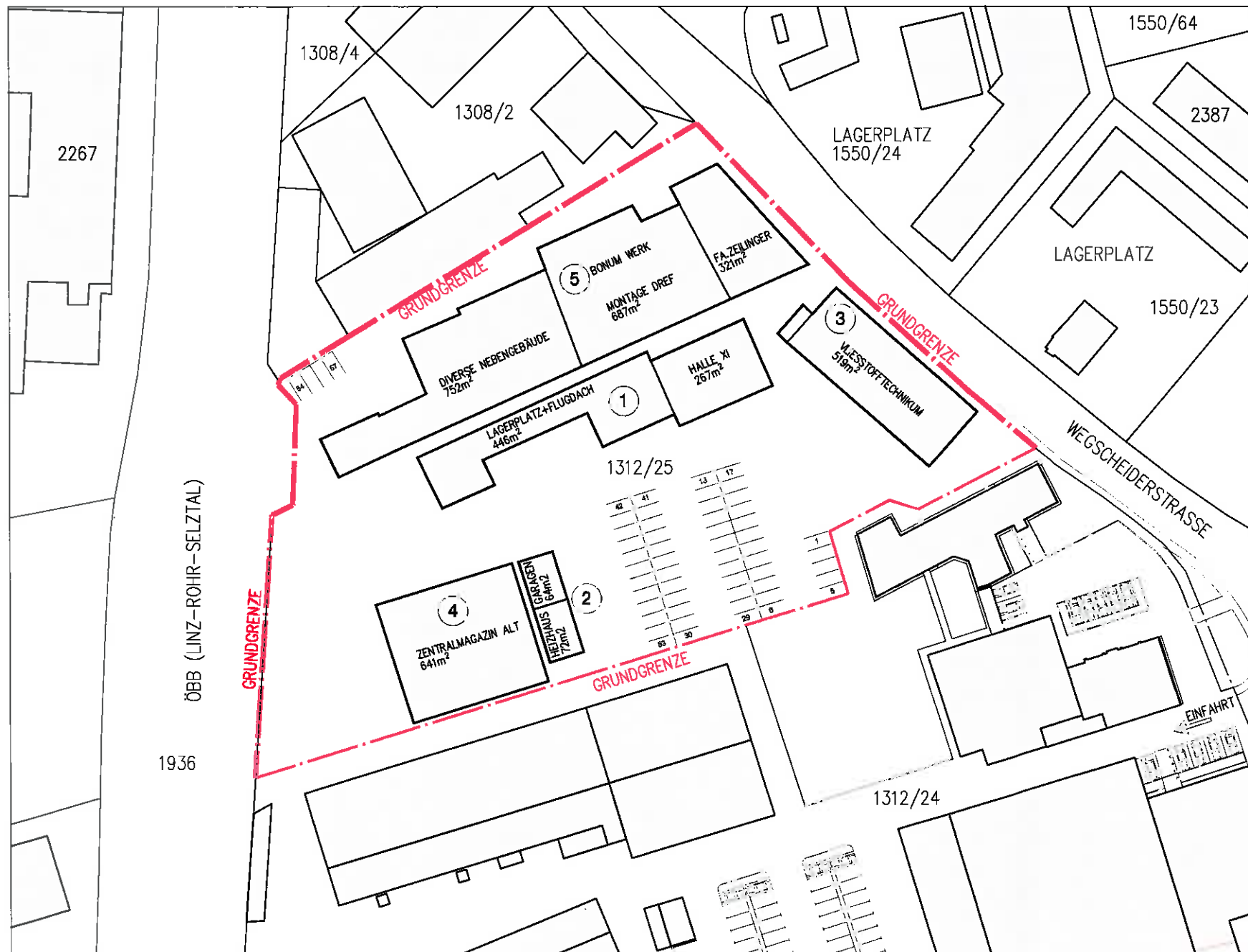

**LAGE**

BAUFHRE: <b>FIRMA BUSINESS CENTER Linz-Wegscheid GMBH</b> RAINERSTRASSE 25 A-4020 LINZ/AUSTRIA		PLAN NR. 01/01	
GRUNDGRENZE: <b>FIRMA BUSINESS CENTER Linz-Wegscheid GMBH</b> RAINERSTRASSE 25 A-4020 LINZ/AUSTRIA		BEFUGTE:  	
MASSSTAB 1:500 DATUM 13.10.2009 ANMERKUNGEN a b c d e f g		INREICHPLAN LAGEPLAN	

**LAGEPLAN 1:500**

**BUSINESS CENTER  
Linz-Wegscheid GMBH**  
 RAINERSTRASSE 25  
 A-4020 LINZ/AUSTRIA  
 IN DER KG: LEONING

**VORABZUG**  
 10.10.2009